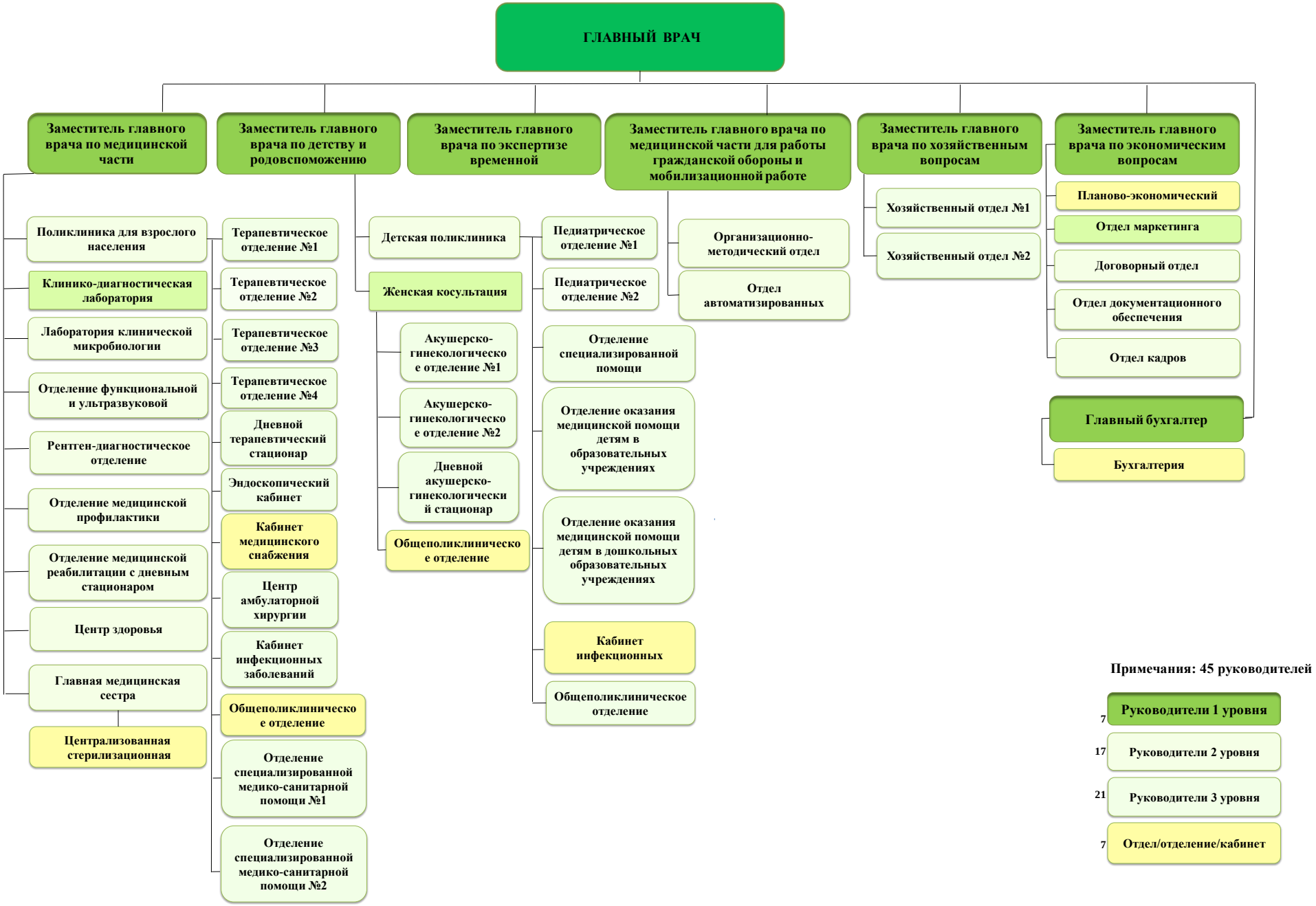
ГЛАВНЫЙ ВРАЧ
Заместитель главного врача по медицинской части
Заместитель главного врача по детству и родовспоможению
Заместитель главного врача по экспертизе временной
Заместитель главного врача по медицинской части для работы гражданской обороны и мобилизационной работе
Заместитель главного врача по хозяйственным вопросам
Заместитель главного врача по экономическим вопросам
Поликлиника для взрослого населения
Клинико-диагностическая лаборатория
Лаборатория клинической микробиологии
Отделение функциональной и ультразвуковой
Рентген-диагностическое отделение
Отделение медицинской профилактики
Отделение медицинской реабилитации с дневным стационаром
Центр здоровья
Главная медицинская сестра
Централизованная стерилизационная
Терапевтическое отделение №1
Терапевтическое отделение №2
Терапевтическое отделение №3
Терапевтическое отделение №4
Дневной терапевтический стационар
Эндоскопический кабинет
Кабинет медицинского снабжения
Центр амбулаторной хирургии
Кабинет инфекционных заболеваний
Общеполиклиническое отделение
Отделение специализированной медико-санитарной помощи №1
Отделение специализированной медико-санитарной помощи №2
Детская поликлиника
Женская косультация
Акушерско-гинекологическое отделение №1
Акушерско-гинекологическое отделение №2
Дневной акушерско-гинекологический стационар
Общеполиклиническое отделение
Педиатрическое отделение №1
Педиатрическое отделение №2
Отделение специализированной помощи
Отделение оказания медицинской помощи детям в образовательных учреждениях
Отделение оказания медицинской помощи детям в дошкольных образовательных учреждениях
Кабинет инфекционных
Общеполиклиническое отделение
Организационно-методический отдел
Отдел автоматизированных
Хозяйственный отдел №1
Хозяйственный отдел №2
Планово-экономический
Отдел маркетинга
Договорный отдел
Отдел документационного обеспечения
Отдел кадров
Главный бухгалтер
Бухгалтерия
Примечания: 45 руководителей
7 Руководители 1 уровня
17 Руководители 2 уровня
21 Руководители 3 уровня
7 Отдел/отделение/кабинет